मालारानीबाट हार्दिक नमस्कार ।

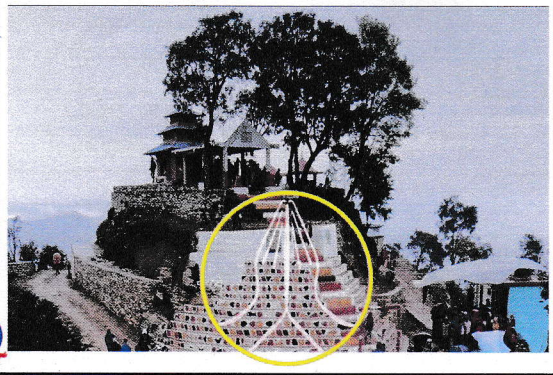

जिल्ला समन्वय समिति अर्घाखाँचीमा प्रस्तुत

आ. व. २०७६।०७७ को

वार्षिक प्रगति समीक्षा

मालारानी गाउँपालिका

खनदह, अर्घाखाँची, लुम्बिनी प्रदेश नेपाल

२६ र २७ माघ २०७७

मालारानी गाउँपालिका

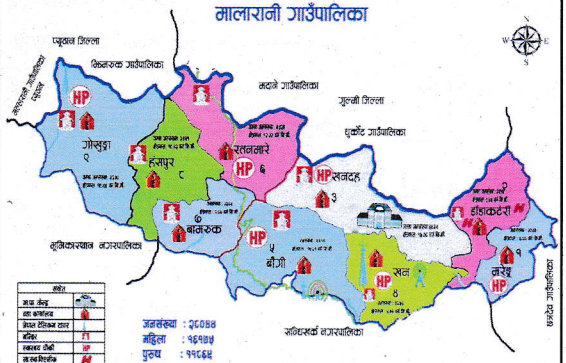

१) बजेटका श्रोतहरू

सि.नं.	विवरण	विनियोजित रकम
०१	संघीय राजस्व बाँडफाँड	८,११,००,०००।-
०२	संघीय वित्तिय समानिकरण अनुदान	१०,३२,००,०००।-
०३	संघीय सशर्त अनुदान	२५,०४,०३,०००।-
०४	संघीय समपुरक कोष (विशेष)	५०,००,०००।-
	जम्मा रु	४३,९७,०३,०००।-

१) बजेटका श्रोतहरू क्रमश...

सि.नं.	विवरण	विनियोजित रकम
०५	प्रदेश राजस्व बाँडफाँड	५६,००,०००।-
०६	प्रदेश वित्तिय समानिकरण अनुदान	४३,४५,०००।-
०७	प्रदेश सशर्त अनुदान	१,९२,००,०००।-
०८	प्रदेश समपुरक कोष	१,४५,०४,११९।-
	जम्मा रु	४,३६,४९,११९।-

१) बजेटका श्रोतहरू क्रमश...

सि.नं.	विवरण	विनियोजित रकम
०९	जिल्ला समन्वय समिति कोष	१०,००,०००।-
१०	गाउँपालिकाको अन्तरिक आय	१,६०,००,०००।-
	संघीय बजेट जम्मा	४३,९७,०३,०००।-
	प्रदेश बजेट जम्मा	४,३६,४९,११९।-
	कूल जम्मा रु	५०,०३,५२,११९।-

१) बजेटका श्रोतहरू

क) सञ्चित कोषमा थप प्राप्त रकमहरू

सि.नं.	विवरण	विनियोजित रकम
०१	मूख्यमन्त्री ग्रामीण विकास तथा रोजगार कार्यक्रम	५२,००,०००।
०२	प्रदेश सरकार विशेष अनुदान	३०,००,०००।
०३	प्रदेश समपुरक अनुदान गत वर्षको प्राप्ति	९५,०४,११९।
०४	पी. एल्. जी. एस्. पी.	१०,००,०००।
०५	सडक बोर्ड नेपाल	६,००,०००।
०६	प्रदेश शसर्त कोभिड विशेष कृषि कार्यक्रम	४४,४०,०००।
	जम्मा	२,३७,४४,११९।

१) बजेटका श्रोतहरू

ख) भुक्तानी आदेशमार्फत प्राप्त रकमहरू

क्र. स.	बजेट विवरण	विनियोजित रकम
१	जेष्ठ नागरिक दीर्घ सेवा सम्मान तथा सामाजिक सुरक्षा	१०,७०,१४,०००.००
२	राष्ट्रपति महिला उत्थान कार्यक्रम	१०,०००.००
३	स्थानीय पूर्वाधार विकास साझेदारी कार्यक्रम	१,१२,५०,०००.००
४	गरीवसँग विशेश्वर कार्यक्रम	४,९५,०००.००
५	राष्ट्रिय परिचयपत्र तथा पञ्जिकरण कार्यक्रम	१२,०७,०००.००
	जम्मा	११,९९,७६,०००.००

१) बजेटका श्रोतहरू (कूल जम्मा)

क्र.स.	बजेट विवरण	विनियोजित रकम
१	सि.नं. १ देखि १० सम्मका शीर्षकहरू	५०,०३,५२,११९.००
२	सञ्चित कोषमा थप प्राप्त शीर्षकहरू	२,३७,४४,११९.००
३	भुक्तानी आदेशमार्फत प्राप्त शीर्षकहरू	११,९९,७६,०००.००
	कूल जम्मा	६४,४०,७२,२३८.००

२) वित्तिय प्रगति

सि. नं.	विवरण	स्वीकृत बजेट	बजेटको श्रोत	निकासां	खर्च	प्रतिशत
क)	चालु	३३,२८,४३,०००.	संघ, प्रदेश र स्थानीय तह	३२,४३,६२,८३७.७९	२८,६३,५१,०२५.८६	८६.०३
ख)	पुजिँगत	१९,०२,५३,२३८.	संघ, प्रदेश र स्थानीय तह	१६,५२,३०,०४२.८८	१६,०२,६२,८८०.१९	८४.२४
	कुल बजेट	५२,३०,९६,२३८.		४८,९५,९२,८८०.६७	४४,६६,१३,९०६.०५	८५.३८

भुक्तानी आदेशतर्फको

सि. नं.	विवरण	स्वीकृत बजेट	बजेटको श्रोत	निकासा	खर्च	प्रतिशत
क)	चालु	१०,८७,२६,०००।	संघीय सरकार	१०,७१,६२,१८०.६०	१०,७१,६२,१८०.६०	९९.००
ख)	पुजिँगत	१,१२,५०,०००।	संघीय सरकार	१,१२,५०,०००.००	१,११,१८,४१०.९९	९८.८३
	कुल बजेट	११,९९,७६,०००।		११,८४,१२,१८०.६०	११,८२,८०,५९१.५१	९८.५९

३) भौतिक प्रगति (लक्ष र प्रगति)

सि. न.	विवरण	वार्षिक लक्ष		वार्षिक प्रगति		
		योजना, कार्यक्रम संख्या	विनियोजन भएको बजेट रकम	सम्पन्न योजना संख्या	सम्पन्न योजनामा भएको खर्च रकम	भौतिक प्रगति %
१	वित्तिय समानीकरण र राजस्व बाँडफाँड	४४८	१३,०४,९५,०००।	३९८	१०,७२,३७,१८७।	८७
२	शसर्त र विशेष अनुदान	२७	३,६७,१९,६८५।	२५	२,६२,६४,४६८।	६९
३	प्रदेश शसर्त अनुदान	८	१,९२,००,०००।	७	१,९१,९८,०३९।	९०
४	प्रदेश समपुरक अनुदान	४	१,५०,००,०००।	३	१,२८,४१,०००।	९५

३) भौतिक प्रगति (लक्ष र प्रगति)

सि. न.	विवरण	वार्षिक लक्ष		वार्षिक प्रगति		
		योजना, कार्यक्रम संख्या	विनियोजन भएको बजेट रकम	सम्पन्न योजना संख्या	सम्पन्न योजनामा भएको खर्च रकम	भौतिक प्रगत %
५	मुख्यमन्त्री ग्रामीण विकास कार्यक्रम र विशेष अनुदान	९	८०,००,०००।	९	७९,५१,६७३।	१००
६	स्थानीय पूर्वाधार विकास साझेदारी कार्यक्रम	७	१,१२,५०,०००।	७	१,११,१८,४१०।	९९
७	जिल्ला समन्वय समितिको कोष	१	१०,००,०००।	१	१०,००,०००।	१००
८	सडक बोर्ड नेपाल	१	६,००,०००।	१	१,८०,०००।	१००
९	गरिवसँग विशेश्वर कार्यक्रम	१	२,५०,०००।	१	२,५०,०००।	१००
	जम्मा	५०६	२२,२५,१४,६८५।	४५२	१८,६०,४०,७७७।	९५

४) योजना सम्बन्धी विवरणहरू

सि.न.	विवरण	संख्या
१	रु एक लाखभन्दा कम लागत भएका योजनाहरू	८८
२	रु एक लाखदेखि पाँचलाखसम्मको लागत भएका योजनाहरू	३०७
३	रु पाँच लाखदेखि दशलाखसम्मको लागत भएका योजनाहरू	४३
४	रु दश लाखदेखि माथीको लागत भएका योजनाहरू	६८
	कूल योजना संख्या	५०६

५) सम्पादित मूख्य मूख्य योजना/कार्यक्रम/क्रियाकलापहरू

सि. नं.	योजना, कार्यक्रमको नाम र स्थान	विनियोजित बजेट	खर्च भएको बजेट	कार्यान्वयन ढाँचा (ठेक्का, उ. स., साझेदारी)
०१	मालारानी मन्दिर बोरिङ्ग खानेपानी योजना, वडा नं. ३	५०,००,०००।	३७,६४,२९६।	उपभोक्ता समिति
०२	सोताखेला आरुगैरा चौरी खानेपानी योजना, वडा नं. १	४०,००,०००।	४०,००,०००।	उपभोक्ता समिति
०३	कोल्ड स्टोरहरू निर्माण, वडा नं. २,३,५,६	१,०२,००,०००।	१,०१,९८,७५२।	ठेक्का
०४	खरका छाना विस्थापन कार्यक्रम, सबै वडा	४४,५०,०००।	४४,४७,६४१।	ठेक्का
०५	मिनी ट्रिलर खरिद तथा वितरण, सबै वडा	३०,००,०००।	२९,५५,०००।	ठेक्का
०६	रखाले छहरा ठाढुंगा कालुकादिप हंसपुर दोबाटा मो. बा., वडा नं. ७,८,९	५०,००,०००।	४८,६८,४१०।	ठेक्का

५) सम्पादित मूख्य मूख्य योजना/कार्यक्रम/क्रियाकलापहरू

सि. नं.	योजना, कार्यक्रमको नाम र स्थान	विनियोजित बजेट	खर्च भएको बजेट	कार्यान्वयन ढाँचा (ठेक्का, उ. स., साझेदारी)
०७	गाउँपालिका सभाहल	१,००,००,०००।	३५,३३,३२०।	ठेक्का
०८	सोताखेला गिद्दपोखरी खनदह लिफ्ट खानेपानी योजना, वडा नं. ३	५०,००,०००।	४९,३६,४३३।	ठेक्का
०९	देउराली बामरुक नरसिंहस्थान मो.बा.वडानं. ७	५०,००,०००।	४८,८५,५८७।	ठेक्का
१०	बारुवा खरिद तथा वितरण	२४,००,०००।	२४,००,०००।	उपभोक्ता समिति
११	आधारभुत स्वास्थ्य चौकी वडा नं.२,७ र ८	१,११,६६,६६०।	४३,४४,४६५।	ठेक्का
१२	खन स्वास्थ्य चौकी भवन निर्माण वडा नं. ४	५०,००,०००।	४६,५६,८५७।	ठेक्का

६) बेरुजुको अवस्था

क. गत आ.व.सम्म फछ्यौट अंक र प्रतिशत

म.ले.प. प्रतिवेदन अनुसार		अख्तियार दुरुपयोग अ. आयोगको पत्र अनुसार	
खर्च शीर्षक विवरण	असुली रकम	खर्च शीर्षक विवरण	असुली रकम
महिला स्वास्थ्य स्वयम् सेविका वडा नं. ९ को पोशाकको दोहोरो भुक्तानी	३९,२००।-	मेसिनरी औजार खरिद बापत, कम्प्युटर सप्लायर्स	३९,५८५।-
गाउँसभा सञ्चालन गर्दा खाजा खर्च बापतको करकट्टी नभएको	२,३६५।-	मेसिनरी औजार खरिद बापत, कम्प्युटर सप्लायर्स	३०,५५०।-
स्थानीय तालिम संयोजकको बढी भत्ता भुक्तानी भएको	७,७३५।-	सार्वजनिक शौचालय निर्माण, मालारानी-२ बढी भुक्तानी	२४,१०० ।-
किरण मा.वि. मा पाठ्यपुस्तक खरिद गर्दा दोहोरो भुक्तानी भएको	२२,२२७।-		
जम्मा	७१,५२७।-	जम्मा	९४,२३५।-

कुल जम्मा रु. १,६५,७६२।- अक्षरेपी एक लाख पैंसट्ठी हजार सात सय बैंसट्ठी रुपैया मात्र

६) बेरुजुको अवस्था

ख. हालसम्मको बेरुजु रकमको अवस्था

कूल बेरुजु	पेश्की बेरुजु	असुल उपर गर्नु पर्ने	नियमित गर्नु पर्ने	अन्य बेरुजु
३,३०,१९,०००।	१,६७,०१,०००। प्रमाण, कागजात पेश नभएको	२६,०८,०००।	१,२२,०७,०००।	१५,०३,०००। विगत वर्षहरूको बाँकी

ग. बेरुजु फर्छौटको योजना/सोंच

हालसम्म गरिएको

- बेरुजु फर्छौट गर्नको लागि सूची तयार गरिएको ।
- सूची अनुसार फर्छौट गर्न भनी जानकारी एवम् पत्राचार गरिएको ।
- पत्राचार अनुसार समयमै फर्छौट नगर्नेलाई पुनः ताकेता गरिएको ।

योजना तथा सोंच

- पटक पटक ताकेता गर्दा पनि फर्छौट नगर्नेलाई कालो सूचीमा राखिने ।
- गाउँपालिकाबाट कुनै पनि सेवासुविधा उपलब्ध नगराउँने ।
- बेरुजुको सम्पूर्ण विवरण सार्वजनिक गरिने ।

७) सामाजिक सुरक्षा भत्ता (लाभग्राहीहरूको संख्या र वितरित रकम)

q m = ; + =	ljj/0f	;+Vof			b/	hDdf /sd	ljtl/t s"n /sd	s}l km ot
		dlxnf	k'?if	hDdf				
1	जेष्ठ नागरिक (दलित)	८५३	८७७	१७३०	२०००।	१०, ६०, ००, ०००।	१,४६,३६,०००।	मा संख्या तिनवटै किस्ताको एकमुष्ठ रहेको ।
2	जेष्ठ नागरिक (अन्य)	२०७५	२२०५	४२८०	२०००।		४,३६,९०,०००।	
3	एकल महिला (विधवा समेत)	२६१०	०००	२६१०	२०००।		२,१६,३५,०००।	
4	पूर्ण अशक्त अपाङ्गता भएका व्यक्ति	१८२	१७०	३५२	३०००।		४१,९५,०००।	
5	आंशिक अशक्त अपाङ्गता भएका व्यक्ति	१९३	१९८	३९१	१६००।		१७,४०,०००।	

७) सामाजिक सुरक्षा भत्ता (किस्ता अनुसार)

लक्षित समूह	वितरण गरेको संख्या			वितरण गरेको रकम		
	पहिलो किस्ता	दोस्रो किस्ता	तेस्रो किस्ता	पहिलो किस्ता	दोस्रो किस्ता	तेस्रो किस्ता
जेष्ठ नागरिक अन्य	१३५५	१३४६	१५७९	११८०००००	१३०४१०००	१८८४९०००
जेष्ठ नागरिक दलित	६८७	६८५	३५८	५८०४०००	५९५७०००	२८७५०००
एकल, विधवा महिला	९४१	९५७	७१२	७५७६०००	७७८८०००	६२७१०००
पूर्ण अशक्त अपाङ्ग	११७	१२१	११४	१३८०४००	१४५२४००	१३६२४००
आंशिक अशक्त अपाङ्ग	१११	१४०	१४०	७५५२००	८९६०००	८९६०००
बालबालिका दलित	८६६	८५४	८५४	१३३८४००	१३३८४००	१३३०४००
उपचार खर्च				५५८६०००	३९८५०००	
जम्मा	४०७७	४१०३	३७५७	३४२४०००००	३४४५७८००	३१५८३८००
कूल जम्मा	११,९३७			१०,०२,८१,६००।		

८) गाउँपालिकाबाट जारी भएका कानुनहरू
(ऐन, नियम, निर्देशिका, कार्यविधि र मापदण्डहरू)

क्र. स.	भाग १ जारी भएका ऐनहरू	प्रमाणिकरण मिति	स्थानीय राजपत्रमा प्रकाशित मिति	सम्बन्धित निकायमा पठाइएको मिति
१	मालारानी गाउँपालिकाको सहकारी ऐन २०७४	०७४।०९।२०	०७५।०८।१५	०७७।०६।२९
२	मालारानी गाउँपालिकाको प्रशासकीय कार्यविधि (नियमित गर्ने) ऐन २०७५	०७५।०५।१३	०७५।०८।१५	०७७।०६।२९
३	मालारानी गाउँपालिकाको कृषि व्यवसाय प्रवद्धन ऐन २०७५	०७५।०५।१३	०७५।०८।१५	०७७।०६।२९
४	मालारानी गाउँपालिकाको शिक्षा ऐन २०७५	०७५।०६।१८	०७७।०३।३१	०७७।०६।२९
५	मालारानी गाउँपालिकाको स्थानीय वन ऐन २०७६	०७७।०३।२५	०७७।०३।२६	०७७।०४।२०

८) गाउँपालिकाबाट जारी भएका कानुनहरू
(ऐन, नियम, निर्देशिका, कार्यविधि र मापदण्डहरू)

भाग - २ (नियम, निर्देशिका, कार्यविधि तथा मापदण्ड २०७४

क्र.स.	ऐन बाहेक अन्य कानुनहरू	प्रमाणिकरण मिति	स्थानीय राजपत्रमा प्रकाशित मिति	सम्बन्धित निकायमा पठाइएको मिति
१	गाउँ कार्यपालिका (कार्य विभाजन र नियमावली) २०७४	२०७४।०४।०२	०७५।०८।१४	०७७।०६।२९
२	मालारानी गाउँकार्यपालिका कार्यसम्पादन नियमावली २०७४	२०७४।०४।०२	०७५।०८।१४	०७७।०६।२९
३	गाउसभा सञ्चालन कार्यविधि २०७४	२०७४।०४।२०	०७५।०८।१४	०७७।०६।२९
४	मर्मत सम्भार विशेष कोष सचालन २०७४	२०७४।०६।०८	०७५।०८।१४	०७७।०६।२९
५	एफ. एम. रेडियो (व्यवस्थापन तथा सचालन) कार्यविधि २०७४	२०७४।०६।२९	०७५।०८।१४	०७७।०६।२९
६	कार्यक्रम संचालन (तालिम गोष्ठी, अनुगमन,भेला, भ्रमण आदि) को लागि खर्चको मापदण्ड नम्स २०७४	२०७४।१०।१६	०७५।०८।१४	०७७।०६।२९
७	अवकाश कोष सचालन कार्यविधि २०७४	२०७४।१२।०४	०७५।०८।१४	०७७।०६।२९
८	फोहोर मैला व्यवस्थापन कार्य विधि २०७४	२०७४।१२।०४	०७५।०८।१४	०७७।०६।२९
९	टोल विकास संस्था संचालन कार्यविधि २०७४	२०७४।१२।०४	०७५।०८।१४	०७७।०६।२९
१०	मालारानी गाउँपालिकामा बैठक सचालन सम्बन्धी कार्यविधि २०७४	२०७४।१२।०४	०७५।०८।१४	०७७।०६।२९
११	विपद व्यवस्थापन विशेष कोष सचालन कार्यविधि २०७४	२०७४।१२।०४	०७५।०८।१४	०७७।०६।२९

८) गाउँपालिकाबाट जारी भएका कानुनहरू
(ऐन, नियम, निर्देशिका, कार्यविधि र मापदण्डहरू)

भाग - २ (नियम, निर्देशिका, कार्यविधि तथा मापदण्ड २०७५

क्र.स.	ऐन बाहेक अन्य कानुनहरू	प्रमाणिकरण मिति	स्थानीय राजपत्रमा प्रकाशित मिति	सम्बन्धित निकायमा पठाइएको मिति
१२	वार्थग सेन्टर स्थापना तथा सचालन सम्बन्धि कार्यविधि २०७५,	०७५।०१।२७	०७५।०८।१४	०७७।०६।२९
१३	कार्यपालिकाको बैठक संचालन सम्बन्धी कार्यविधि २०७५,	०७५।०३।२०	०७५।०८।१४	०७७।०६।२९
१४	उपभोक्ता समिति गठन, परिचालन तथा व्यवस्थापन सम्बन्धी कार्यविधि	०७५।०५।१३	०७५।०८।१४	०७७।०६।२९
१५	स्थानीय राजपत्र प्रकाशन सम्बन्धी कार्यविधि २०७५,	०७५।०८।१४	०७५।०८।१४	०७७।०६।२९
१६	ब्याक हो लोडर सञ्चालन सम्बन्धी निर्देशिका २०७५,	०७५।०८।२७	०७५।०८।२७	०७७।०६।२९
१७	शिक्षा नियमावली २०७५,	०७५।०८।२७	०७५।०८।२७	०७७।०६।२९
१८	अपाग्ता भएका व्यक्तिको परिचय पत्र वितरण कार्यविधि २०७५,	०७५।०८।२७	०७५।०८।२७	०७७।०६।२९
१९	न्याय सेवा संचालन सम्बन्धि कार्यविधि २०७५,	०७५।१०।१६	०७५।१०।१६	०७७।०६।२९
२०	एकीकृत सम्पत्ति व्यवस्थापन कार्यविधि २०७५,	०७५।११।२२	०७५।११।२२	०७७।०६।२९
२१	मालारानी गाउँपालिकामा करारमा कर्मचारी व्यवस्थापन गर्ने कार्यविधि २०७५,	०७५।११।२२	०७५।११।२२	०७७।०६।२९
२२	ज्येष्ठ नागरिक परिचयपत्र वितरण सम्बन्धी कार्यविधि २०७५,	०७५।११।२२	०७५।११।२२	०७७।०६।२९
२३	नदी तथा अन्य सार्वजनिक क्षेत्रको सरसफाई सम्बन्धी कार्यविधि २०७५,	०७५।११।२२	०७५।११।२२	०७७।०६।२९
२४	मालारानी गाउँपालिकाबाट बजार अनुगमन निर्देशिका २०७५,	०७५।११।२२	०७५।११।२२	०७७।०६।२९
२५	आधारभूत तह को शिक्षक दरबन्दी मिलान तथा घटी वा बढी भएका शिक्षक दरबन्दीलाई मिलान एवं समायोजन कार्यविधि २०७५,	०७५।११।२२	०७५।११।२२	०७७।०६।२९
२६	शिक्षक छुतौट परिक्षा सचालन कार्यविधि २०७५,	०७५।११।३०	०७५।११।३०	०७७।०६।२९
२७	"घ" वर्गको निर्माण व्यवसायी दर्ता सम्बन्धी कार्यविधि,	०७५।११।३०	०७५।११।३०	०७७।०६।२९
२८	आधारभूत तह को शिक्षक दरबन्दी मिलान तथा घटी वा बढी भएका शिक्षक दरबन्दीलाई मिलान एवं समायोजन कार्यविधि २०७५, संशोधन	२०७५।१२।२८	२०७५।१२।२८	०७७।०६।२९

८) गाउँपालिकाबाट जारी भएका कानुनहरू
(ऐन, नियम, निर्देशिका, कार्यविधि र मापदण्डहरू)

भाग - २ (नियम, निर्देशिका, कार्यविधि तथा मापदण्ड २०७६

क्र.स.	ऐन बाहेक अन्य कानुनहरु	प्रमाणिकरण मिति	स्थानीय राजपत्रमा प्रकाशित मिति	सम्बन्धित निकायमा पठाइएको मिति
२९	कोशेली घर व्यवस्थापन तथा संचालन कार्यविधि २०७६	०७६।०९।१३	०७६।१२।२८	२०७७ / ०४ / २०
३०	शिक्षक तथा प्रशासकनीक अनुदान वितरण कार्यविधि २०७६	०७६।०९।१३	०७६।१२।२८	२०७७ / ०४ / २०
३१	जलस्रोत व्यवस्थापन कार्यविधि २०७६	०७६।०९।२१	०७६।१२।२८	२०७७ / ०४ / २०
३२	उद्योग,व्यापार तथा व्यवसाय दर्ता तथा नबीकरण कार्यविधि २०७६	०७६।०९।२१	०७६।१२।२८	२०७७ / ०४ / २०
३३	स्थानीय उर्जा विकास सम्बन्धि निर्दीशका २०७६	०७६।११।२०	०७६।१२।२८	२०७७ / ०४ / २०
३४	कृषि तथा पशुजन्य वस्तुको उत्पादनमा आधारित अनुदान सम्बन्धि कार्यविधि २०७६	०७६।११।२०	०७६।१२।२८	२०७७ / ०४ / २०
३५	चक्लाबन्दी प्रवर्द्धन (गढा सुधार) कार्यक्रम कार्यविधि २०७६	०७६।११।२०	०७६।१२।२८	२०७७ / ०४ / २०
३६	कोरोना (माहामारी) नियन्त्रण तथा व्यवस्थापन कोप स्थापना र संचालन सम्बन्धि मापदण्ड २०७६	०७६।१२।१७	०७६।१२।२८	२०७७ / ०४ / २०

८) गाउँपालिकाबाट जारी भएका कानुनहरू
(ऐन, नियम, निर्देशिका, कार्यविधि र मापदण्डहरू)

भाग - २ (नियम, निर्देशिका, कार्यविधि तथा मापदण्ड २०७७

क्र.स.	ऐन बाहेक अन्य कानुनहरु	प्रमाणिकरण मिति	स्थानीय राजपत्रमा प्रकाशित मिति	सम्बन्धित निकायमा पठाइएको मिति
३७	शिक्षा नियमावली २०७५, संशोधन	०७७।०२।१६	०७७।०२।२२	२०७७ / ०४ / २०
३८	मालारानी गाउँपालिकाको स्वरोजगार कार्यक्रम संचालन कार्यविधि २०७७	०७७।०३।०९	०७७।०३।११	२०७७ / ०४ / २०
३९	सार्वजनिक खाली जग्गा पाखापृर्त जग्गा क्षेत्रमा वृक्षारोपण सम्भार सार्वजनिक उपयोग व्यवस्थापन र स्थानीयस्तरमा श्रव्यवर्स्थत बसोवासलाई व्यवस्थापन गर्ने सम्बन्धि कार्यविधि २०७७	०७७।०३।०९	०७७।०३।११	२०७७ / ०४ / २०
४०	मालारानी गाउँपालिकाको खरिद सम्बन्धि नियमावली २०७७	०७७।०७।२८	०७७।०८।२५	२०७७ / १० / १५
४१	एम्बुलेन्स सेवा संचालन तथा व्यवस्थापन सम्बन्धि कार्यविधि २०७७	०७७।०७।२८	०७७।०८।२५	२०७७ / १० / १५
४२	धुम्तीकोप (बीउपूजी चालकोप) परिचालन सम्बन्धि कार्यविधि	०७७।०७।२८	०७७।०८।२५	२०७७ / १० / १५

९) गाउँपालिकाको न्यायिक समितिले हालसम्म सम्पादन गरेको कार्य प्रगति

सि.नं.	विवरण	संख्या
१	रितपूर्वक प्राप्त उजुरी	१३ वटा
२	न्यायिक समितिबाट मेलमिलाप गराई फर्छौट भएको	५ वटा
३	मेलमिलाप हुन नसकी सम्बन्धित् अदालतमा पठाएको	२ वटा
४	फर्छौट हुन बाँकी	६ वटा
	जम्मा उजुरी	१३ वटा

१०) सम्पन्न कार्यबाट हासिल भएका मूख्य उपलब्धीहरू

- विभिन्न लिफ्ट खानेपानी योजनाहरू सम्पन्न अबस्थामा रहेका ।
- गाउँपालिकाको सभाहल सम्पन्न भई शुचारु रहेको तथा गाउँ कार्यपालिकाको प्रशासकीय भवनको निर्माण कार्य प्रारम्भ भएको ।
- २ वटा वडा कार्यालय भवनको निर्माण सम्पन्न हुने अवस्थामा रहेको ।
- स्वास्थ्य चौकी नभएका वडाहरुमा आधारभुत स्वास्थ्य चौकीका भवनहरु निर्माण गरि सेवा सञ्चालन गरिएको ।
- ४ वटा कोल्ड स्टोरहरु सम्पन्न भई शुचारु हुने अवस्थामा रहेका ।
- कृषि पेशालाई व्यवशायीकरण गर्न हाते ट्याक्टर हस्तान्तरण गरिएको ।
- विभिन्न खेलमैदानहरु निर्माणाधीन अवस्थामा रहेका ।

१०) सम्पन्न कार्यबाट हासिल भएका मूख्य उपलब्धीहरू

- खरका छानामुक्त गाउँपालिका बनाउने कार्यक्रम अगाडि बढाईएको ।
- वेरोजगारहरुलाई प्रति उद्यमी रु १० लाखसम्मको सहुलियतपूर्ण व्याजमा रु. ६ करोडसम्म लगानी गर्ने र असल ऋणीहरुको व्याजमा ५० प्रतिशत अनुदान दिने व्यवस्था मिलाइएको ।
- भेटेरेनरी अस्पताल भवन निर्माण भई सुचारु गर्ने अवस्थामा रहेको ।
- मालारानी मन्दिर क्षेत्रमा पर्यटकीय खानेपानीको पूर्वाधार अन्तरगत बोरिङ् खानेपानी योजना सम्पन्न हुने अवस्थामा रहेको ।
- ४१ भन्दा बढी ऐन, नियम, निर्देशिका, कार्यविधिहरू स्थानीय राजपत्रमा प्रकाशन गरी कानुन संग्रह ०७७ प्रकाशन गरिएको ।

११) उदाहरणीय कार्यहरू

- राष्ट्रिय झण्डा र राष्ट्रिय गानको प्रयोग र सम्मान
- कार्यालयमा नियमित बैठकहरूको सञ्चालन
- इ-हाजिरी, परिचयपत्र र पोशाकको प्रयोग
- सुरक्षाका लागि सीसी टीभी जडान
- घर भडा तथा कोठा भाडा व्यवस्थापन
- सूचना प्रविधिको उपयोगलाई प्राथमिकता
- कर्मचारीसँग कार्यसम्पादन करार संझौता
- द्विमासिक/चौमासिक/वार्षिक बुलेटिन प्रकाशन

११) उदाहरणीय कार्यहरू

- राजपत्र तथा ऐन/नियम प्रकाशनको शुरुवात
- कार्यपालिका र गाउँसभा बैठक संख्या यकिन र अभिलेखीकरण
- स्वस्थताका लागि व्याडमिण्टन कोर्ट स्थापना
- कर्मचारीहरूको शिष्टाचार पारित तथा पुनर्ताजगी प्रशिक्षण
- राष्ट्रिय दिवस समारोह आयोजना
- सूचनाको हक सम्वन्धी कानुनको कार्यान्वयन
- सामाजिक सुरक्षा भत्ताको वितरणमा बैंकिंग प्रणाली लागू
- सेवाग्राही सन्तुष्टी सर्वेक्षण प्रतिवेदन सम्पन्न
- सरकारी सवारी साधन प्रयोग र व्यवस्थापन
- गाउँपालिकाको प्रतिक चिन्ह (लोगो) निर्माण र प्रयोग

१२) कार्य सम्पन्न हुन नसकेका भए सो को विवरण र कारण तथा असरहरू

- लकडाउनको घोषणाले निर्माण सामग्री तथा आवश्यक जनशक्तिको उपलब्धता समयमा हुन नसक्दा तोकिएको म्यादभित्र स्वीकृत योजनाहरुको कार्य सम्पन्न हुन नसक्नु ।
- निर्माण व्यवशायीहरूले विभिन्न स्थानमा क्षमताभन्दा बढी कार्यहरू पनि संझौता गर्ने हुनाले पर्याप्त समय दिन नसक्नु ।
- प्रायजसो कार्यमा भोलिवादको संस्कारमा रमाउँदै तोकिएको समयमै योजना तथा कार्यक्रमहरूको शुरुवात हुन नसक्नु ।
- विनियोजन भएको पुरा बजेट संघ र प्रदेशबाट निकासा नहुँदा भुक्तानी दिन बाँकी रहेकोले दायित्व सिर्जना भएको ।

१३) मूख्य समस्या/चुनौती/समाधानका लागि गरिएका उपाय/प्रयासहरू

क) मूख्य समस्या तथा चुनौतीहरू

१ आन्तरिक आम्दानीको कमी वा अभावले सबै योजना तथा कार्यक्रमलाई सम्बोधन गर्न नसक्नु ।

२ विकास निर्माण तथा विभिन्न कार्यक्रमहरुको परिणाम, लक्ष, उद्देश्य र प्रगतिका बारेमा विस्तृत रुपमा बुझ्न र बुझाउन नस्क्नु।

३ नीति, थीति र विधिको परिपालना गर्ने कार्यमा रहेका वा भएका त्रुटीहरूलाई सच्याउनमा ध्यान केन्द्रित गर्न नसक्नु ।

४ म, मेरो र मेरो सेरोफेरोकोलाई मात्र राम्रो देख्ने र देखाउन खोज्ने प्रवृतिलाई कम गर्न नसक्नु ।

५ संस्थागत व्यवस्था, उद्देश्य तथा मूल्य, मान्यता र मर्मलाई पूर्ण रुपमा आत्मसात गर्न नसक्नु ।

क) मूख्य समस्या तथा चुनौतीहरू **क्रमशः**

६ बेरुजुको अंक बढ्दै जानु र सम्परीक्षण गर्नमा वास्ता नगरिंनु तथा बेरुजु घटाउने उपायहरू पनि अवलम्बन गर्न नखोज्नु ।

७ देहायका कर्मचारीहरूमा रहेको विविधताको व्यवस्थापन नभइसक्नुः

- संघको कर्मचारी एक जना मात्र (प्र.प्र.अ.)
- समायोजन भएका (निजामती र जिविसलगायत)
- करार सेवाका (संघ, प्रदेश र स्थानीय)
- स्थानीय तहका लागि लोकसेवाबाट सिफारिस भएका
- विभिन्न क्षेत्र तथा काममा रहेका ज्यालादारी
- विभिन्न सेवा, समूहका (प्रशासन, लेखा, शिक्षा, स्वास्थ्य, प्राविधिक, विविधलगायत)
- गाविस हुँदा भर्ना भएका सामाजिक परिचालकलगायत

क) मूख्य समस्या तथा चुनौतीहरू क्रमशः

८ अख्तियार दुरुपयोग अनुसन्धान अयोगका पत्रानुसारको स्थलगत अनुगमन, प्रतिवेदन, खोजपड्ताल, अनुसन्धान र उपस्थित हुनु पर्ने तथा सूचनाको हकको कार्यान्वयनको मात्रामा बढोतरी हुँदै जानु ।

९ सीप, ज्ञान, स्रोत र साधनको पर्याप्त व्यवस्था नहुँदै शुरुवात गरिने योजना तथा कार्यक्रमहरुको न्यूनीकरण हुन नसक्नु तथा अपरिपक्कतालाई प्राथमिकता दिनु ।

१० आपसी समन्व, सहकार्य, सम्पर्क आदिमा कमी वा खाडल रहनुः

- कर्मचारी र कर्मचारीबीच - जनप्रतिनिधि र जनप्रतिनिधिबीच
- कर्मचारी र जनप्रतिनिधिबीच - कर्मचारी र सेवाग्राहीबीच
- जनप्रतिनिधि, कर्मचारी र सेवाग्राहीबीच
- अन्य कार्यालय, संघ संस्था र स्थानीय तहबीच

१३) मूख्य समस्या/चुनौती/समाधानका लागि गरिएका उपाय/प्रयासहरू

ख) समाधानका लागि गरिएका उपाय/प्रयासहरू

१ स्रोत, साधन, सीप र क्षमताले सक्षम हुने योजना तथा कार्यक्रमहरुमा मात्र शुरुवात गर्ने, गराउने गरिएको ।

२ कानुनको शासनलाई पूर्ण रुपमा परिपालना गर्ने, गराउनें कार्यलाई प्राथमिकता दिइएको ।

३ बेरुजु आउने, अख्तियारका पत्र आउने र सूचना माग्नेजस्ता कार्यलाई अन्त्य गर्ने, गराउनेतर्फ लागिएको ।

४ आपसी समन्वय, सहकार्य, सम्पर्क, सहयोग आदिलाई मूल मन्त्र मानेर दैनिक कार्यसम्पादन गर्न, गराउँन सबैलाई उत्प्रेरित गरिएको ।

५ गाउँपालिकाको समग्र गौरव, शान र मानलाई बढाउन हरपल चिन्तन/मनन गर्ने, गराउँने क्रियाकलापहरूलाई प्रोत्साहन गरिएको ।

१३) मूख्य समस्या/चुनौती/समाधानका लागि गरिएका उपाय/प्रयासहरू

ख) समाधानका लागि गरिएका उपाय/प्रयासहरू क्रमशः

६) लकडाउनको समयमा निर्माण सामग्री तथा जनशक्ति व्यवस्थापनमा सुरक्षा निकासँग समन्वय गरी आवश्यक सिफारिस र सहयोग गरिएको ।

७) निर्माण व्यवशायीहरूलाई तोकिएको योजनामा पर्याप्त समय लगाउनको लागि पटक पटक ताकेता गरिएको ।

८) योजना संझौतापश्चात तुरुन्त कार्यारम्भ गर्नका लागि कार्यादेश दिई अनुगमन गरिएको ।

१४) गाउँपालिकाको अपेक्षा (संघ, प्रदेश र जिससँग)

१) संघीय सरकारसँग गरिएको अपेक्षा

- स्थानीय तहलाई आवश्यक पर्ने व्यवहारिक कानुनहरु समयमै तर्जुमा हुनु पर्ने ।
- आन्तरिक आय अति कम भएका स्थानीय तहहरूलाई थप बजेटको विशेष व्यवस्था गरिनु पर्ने ।
- सशर्त अनुदानतर्फको बजेटलाई न्यूनीकरण गर्दै जाने ।
- स्थानीय पूर्वाधार विकास साझेदारी कार्यक्रम र गाउँपालिकाको योजनामा दोहोरोपना हटाउने ।

१४) गाउँपालिकाको अपेक्षा (संघ, प्रदेश र जिससँग)

२) प्रदेश सरकारसँग गरिएको अपेक्षा

- नियमित रुपमा अनुगमन तथा मूल्याङ्कनलाई प्रभावकारी बनाउनका लागि आपसी समन्वय घनिभूत हुनु पर्ने ।
- योजना तथा कार्यक्रमहरु पूर्ण रुपमा सम्पन्न हुन सक्ने गरी पर्याप्त बजेटको व्यवस्था हुनु पर्ने ।
- प्रदेशले सिधै सञ्चालन गर्ने कार्यक्रमहरूमा स्थानीय तहको भूमिका पनि समावेश गरिनु पर्ने ।

१४) गाउँपालिकाको अपेक्षा (संघ, प्रदेश र जिससँग)

३) जिल्ला समन्वय समितिसँग गरिएको अपेक्षा

- कानुनी सल्लाह वा परामर्शका लागि तोकिएका अधिकारीलाई मासिक रुपमा कम्तिमा २/३ दिन गाउँपालिका कार्यालयमै बसी कार्यसम्पादन गर्ने व्यवस्था मिलाउनु पर्ने ।
- समन्वय समितिको कोषलाई समानुपातिक तरिकाले वितरण गर्ने पद्दति निर्माण गरि लागू गरिनु पर्ने ।
- जिल्लाका सबै स्थानीय तहहरुमा एक रुपता कायम गर्नका लागि मासिक समन्वयात्मक छलफल वा यस्तै अन्य कुनै विधि अपनाई समन्वयकारी भूमिकालाई व्यापक र प्रभावकारी बनाउनु पर्ने ।
- अनुगमन र मूल्याङ्कनलाई विस्तार गरी नियमित रुपमा गर्ने, गराउँने परिपाटीको विकास गर्ने ।

विभिन्न तस्विरहरू

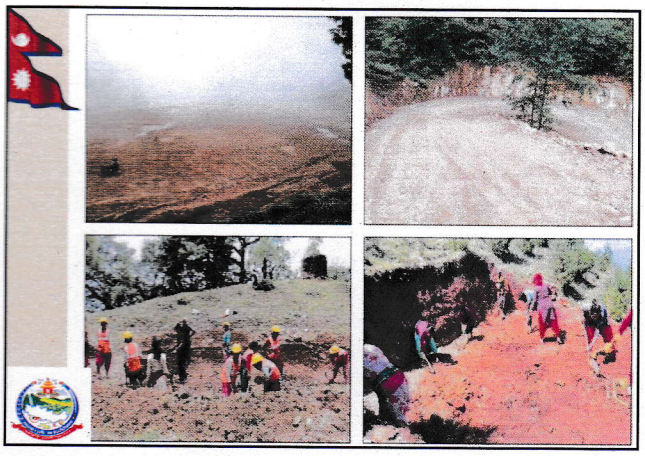

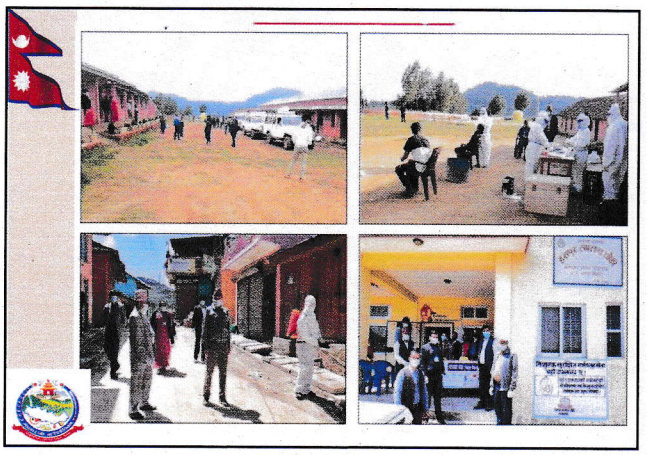

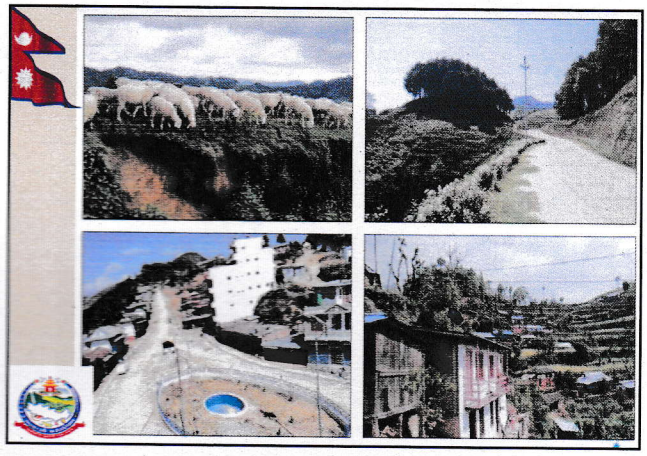

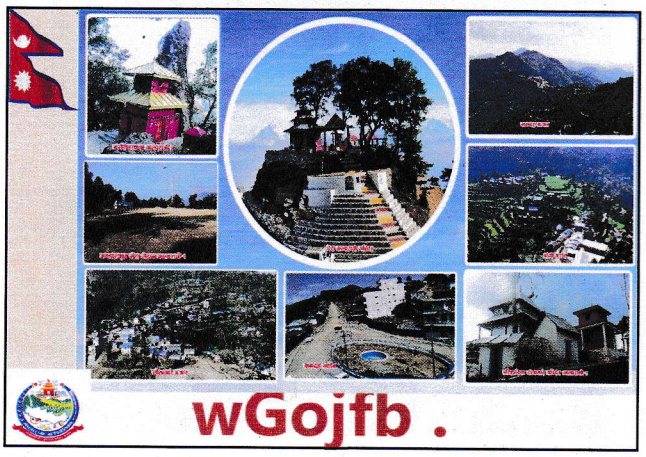
wGojfb .